# Havi klimatológiai adatok - 2010. május - Debrecen, /Debrecen-Józsa/

| | | |
|---|---|---|
| Havi középhőmérséklet | 17,0 °C | |
| Havi átlagos minimumhőmérséklet | 11,8 °C | |
| Havi átlagos maximumhőmérséklet | 22,1 °C | |
| Havi legalcsonyabb hőmérséklet | 8,0 °C | 8. |
| Havi legmagasabb hőmérséklet | 28,4 °C | 4. |
| Legnagyobb napi hőingás | 18,7 °C | 1. |
| Havi összes csapadék | 128,5 mm | |
| Legcsapadékosabb nap | 20,5 mm | 15. |
| Csapadékos napok száma | 21 | |
| Jelentős csapadékú napok száma | 8 | |
| Zivataros napok száma | 9 | |
| Forró napok száma | 0 | |
| Hőségnapok száma | 0 | |
| Nyári napok száma | 8 | |
| Fagyos napok száma | 0 | |
| Téli napok száma | 0 | |
| Zord napok száma | 0 | |
| Ködös napok száma | 1 | |
| Legnagyobb hóvastagság | 0 cm | |
| Hótakarós napok száma | 0 | |

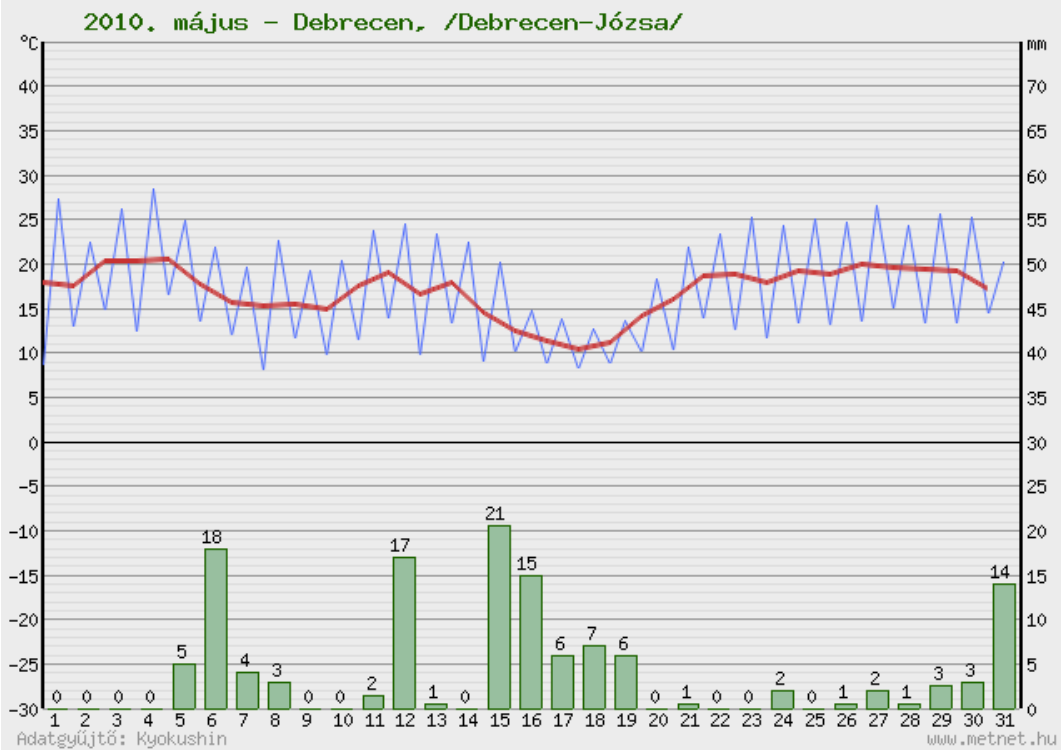


| Nap | 1 | 2 | 3 | 4 | 5 | 6 | 7 | 8 | 9 | 10 | 11 | 12 | 13 | 14 | 15 | 16 | 17 | 18 | 19 | 20 | 21 | 22 | 23 | 24 | 25 | 26 | 27 | 28 | 29 | 30 | 31 |
|---|---|---|---|---|---|---|---|---|---|---|---|---|---|---|---|---|---|---|---|---|---|---|---|---|---|---|---|---|---|---|---|
| Tmin (°C) | 8,6 | 12,8 | 14,7 | 12,2 | 16,4 | 13,5 | 11,9 | 8,0 | 11,5 | 9,6 | 11,4 | 13,8 | 9,7 | 13,3 | 8,9 | 10,1 | 8,8 | 8,2 | 8,8 | 10,0 | 10,3 | 13,8 | 12,4 | 11,6 | 13,2 | 13,1 | 13,4 | 14,9 | 13,2 | 13,3 | 14,4 |
| Tmax (°C) | 27,3 | 22,4 | 26,1 | 28,4 | 24,8 | 21,8 | 19,6 | 22,6 | 19,3 | 20,3 | 23,7 | 24,4 | 23,4 | 22,5 | 20,1 | 14,7 | 13,8 | 12,6 | 13,6 | 18,3 | 21,8 | 23,4 | 25,3 | 24,3 | 25,1 | 24,7 | 26,5 | 24,2 | 25,6 | 25,3 | 20,1 |
| Csapadék (mm) | 0,0 | 0,0 | 0,0 | 0,0 | 5,0 | 18,0 | 4,0 | 3,0 | 0,0 | 0,0 | 1,5 | 17,0 | 0,5 | 0,0 | 20,5 | 15,0 | 6,0 | 7,0 | 6,0 | 0,0 | 0,5 | 0,0 | 0,0 | 2,0 | 0,0 | 0,5 | 2,0 | 0,5 | 2,5 | 3,0 | 14,0 |
| Jelenségek | | | | | | | | | | | | | | | | | | | | | | | | | | | | | | | |